Landkreis WESERMARSCH
Der Landrat

Herzlich willkommen

TOP 8
Bericht der Flächenagentur
Maßnahmen, Finanzen, Flächenkataster

Thorben Willers

Maßnahmen – Ipweger Moor 2025

- Gehölzentfernung
  - entlang von Gräben im Offenland
- Biotopgestaltende Erdbaumaßnahmen
  - Grabenverschlüsse
  - Uferabflachungen
  - Blänken
- verschiedene Ziele auf den Flächen:
  - Wiesenvogelhabitate
  - Grünlandaufwertung
    - Mesophiles Grünland
    - Nasswiesen
- Kostenschätzung: 20.000 €

Weitere Maßnahmen / Anschaffungen 2025

- Solarwasserpumpe
  - vorrangig Kompensationsgebiet Storchenstation
  - Zunahme von Frühjahrs- und Sommertrockenheit, Gewässer fallen zu früh trocken
  - Kostenschätzung: 5.000 €
- Datenlogger zur Wasserstandsmessung
  - Kompensationsgebiete Dobben und Duntzenwerder, Gem. Lemwerder
  - Bestehende Logger defekt
  - Erneuerung notwendig um Wasserstandsmanagement durchführen zu können
  - Kostenschätzung: 6.000 €
- Erneuerung Steganlage
  - Kompensationsgebiet Duntzenwerder, Gem. Lemwerder
  - defekt, wird zur Nutzung einer Wasserstandmessstelle benötigt
  - Erneuerung notwendig um Wasserstandsmanagement durchführen zu können
  - Kostenschätzung: 2.500 €

Maßnahmendurchführung Wischweg 2024

Vogelschutzgebiet V65 „Butjadingen“

- Biotopgestaltende Erdbaumaßnahmen zur Verbesserung der Habitateigenschaften für Wiesenvögel
- Ziel: Netz aus Grüppen, Gräben und Flachwasserbereichen, welches Niederschlagswasser zurückhält
  - Grabenräumung
  - Aufweitung von Grüppen, Abflachung von Grabenufern
  - Rückbau und Neuerrichtung von Grabenüberfahrten und –verschlüssen
  - Steuerbare Wasserstände durch Einbringung eines Stausystems mit Grundrückstauklappe und Staurohr mit Überlauf

Maßnahmendurchführung Wischweg 2024

Vogelschutzgebiet V65 „Butjadingen“

- Biotopgestaltende Erdbaumaßnahmen zur Verbesserung der Habitateigenschaften für Wiesenvögel

Fotos: T. Willers (2024)

Sach- und Vermögenswerte

- Flächen im Eigentum des LK Wesermarsch innerhalb der Projektgebiete: 336 ha
- Stand der Rücklage (12/2023): 1.156.338,38 €

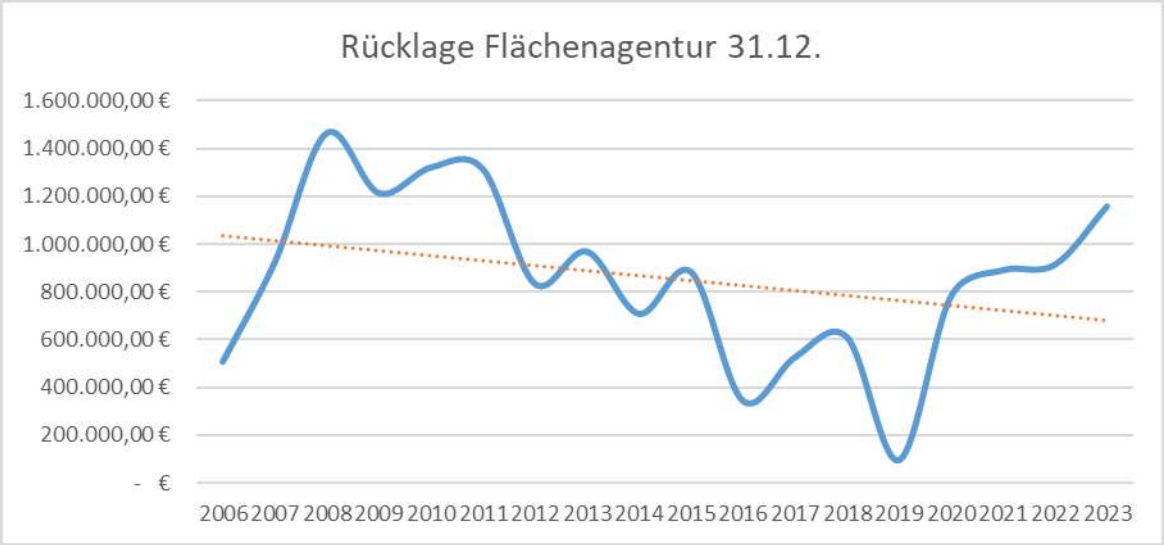

Kompensationskataster

Terraweb (Karte) mit Verknüpfung zum Flächenkataster:

- Projektgebiete
- Flächenpoolflächen
- Kompensationsflächen
- Biotoptypen
- Bewirtschafter
- Vorhabenträger
- Flächengröße
- Dokumente, wie Verträge

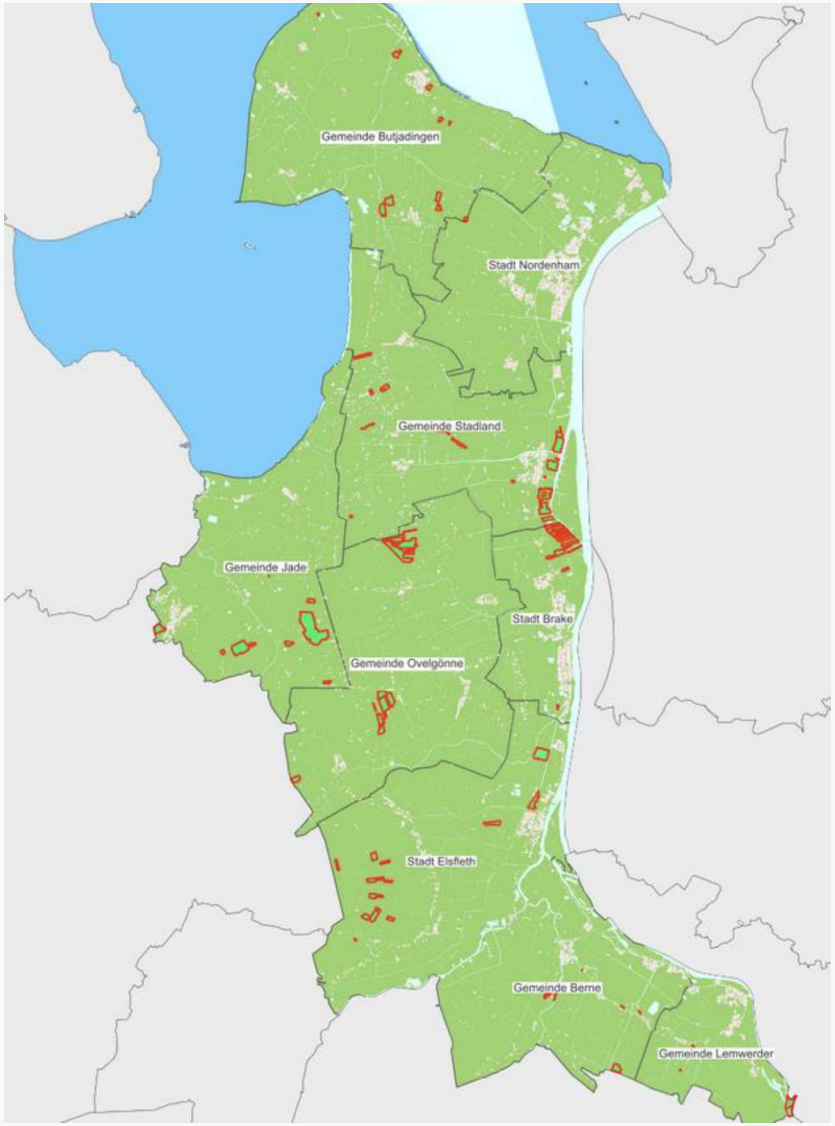

Fotos: T. Willers
2023

Besten Dank für Ihre Aufmerksamkeit!